ZMĚNA Č.1 ÚZEMNÍHO PLÁNU LOPENÍK

VÝKRES ZÁKLADNÍHO ČLENĚNÍ ÚZEMÍ
(PŘEDPOKLÁDANÉ ÚPLNÉ ZNĚNÍ PO VYDÁNÍ ZMĚNY)

1:5000

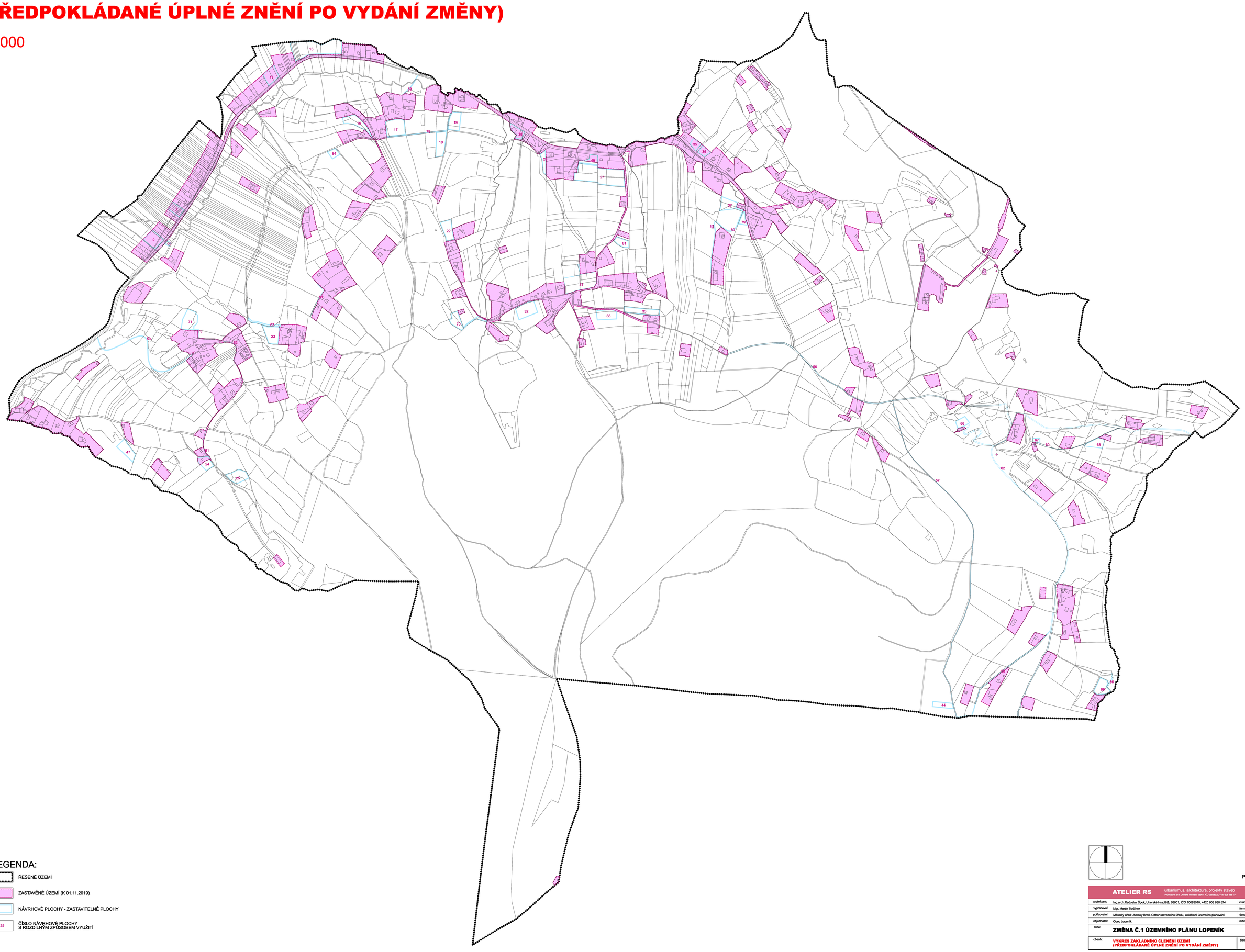

LEGENDA:

- ŘEŠENÉ ÚZEMÍ
- ZASTAVĚNÉ ÚZEMÍ (K 01.11.2019)
- NÁVRHOVÉ PLOCHY - ZASTAVITELNÉ PLOCHY
- 25 ČÍSLO NÁVRHOVÉ PLOCHY S ROZDÍLNÝM ZPŮSOBEM VYUŽITÍ

Příloha č. 4 - II-I.1

ATELIER RS urbanismus, architektura, projekty staveb Přímyslová 515, Uherské Hradiště, 68601, IČO 10093010, +420 608 888 574		číslo zakázky:	vis-2018-07
vypracoval:	Mgr. Martin Turčínek	formát:	1310 x 1060
pořizovatel	Městský úřad Uherský Brod, Odbor stavebního úřadu, Oddělení územního plánování	datum:	12/2021
objednatel:	Obec Lopeník	měřítko:	1:5 000
akce:	**ZMĚNA Č.1 ÚZEMNÍHO PLÁNU LOPENÍK**		
obsah:	**VÝKRES ZÁKLADNÍHO ČLENĚNÍ ÚZEMÍ (PŘEDPOKLÁDANÉ ÚPLNÉ ZNĚNÍ PO VYDÁNÍ ZMĚNY)**	číslo výkresu:	**II-I.1**